



Carissimi,

in questi giorni in attesa del Natale di Gesù tutti ci diamo da fare per inviarci cartoline o biglietti di auguri, esprimendo in questo modo, i sentimenti di stima e di affetto che ci legano.

Non voglio perdere quindi l'occasione per farvi giungere il mio affetto e l'augurio di tutti i parrocchiani di Dogna.

Il Natale è una festa molto sentita che ci fa gustare l'intimità familiare e che ci rende almeno per alcune ore un po' più buoni. E' la festa che ci fa sentire

anche la nostalgia o la sofferenza di trovarci divisi o lontani da tante persone care.

E' un vero peccato che questa festa sia rovinata dal chiasso della pubblicità della nostra società dei consumi. Dovremo fare qualche cosa per ridargli quel carattere di semplicità e di spiritualità che ha avuto all'inizio. Ora purtroppo sta diventando una festa pagana più che cristiana, cioè un'occasione per spendere una quantità di soldi, forse anche inutilmente.

*Augurandovi che il Natale di Gesù sia la festa dello spirito, sia pur nella gioia dell'intimità familiare, mi faccio interprete dei sentimenti di tutti i parrocchiani per inviarvi i più cordiali saluti.*

don Aldo

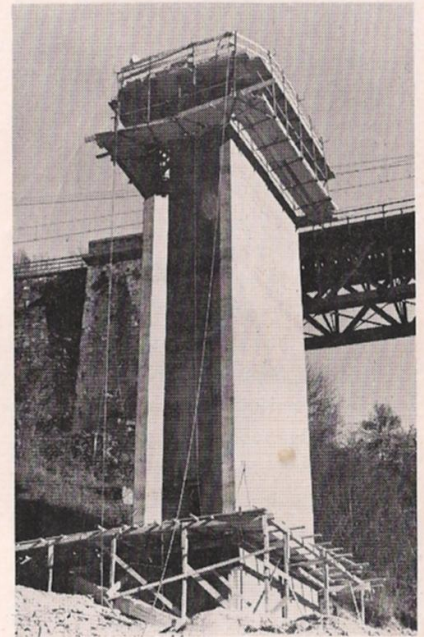

I lavori per la costruzione del nuovo ponte ferroviario continuano a ritmo sostenuto. Nella foto, uno dei quattro piloni su cui poggerà il nuovo ponte.

## DOGNA: IL PAESE DI MONTAGNA PIU' SPOPOLATO

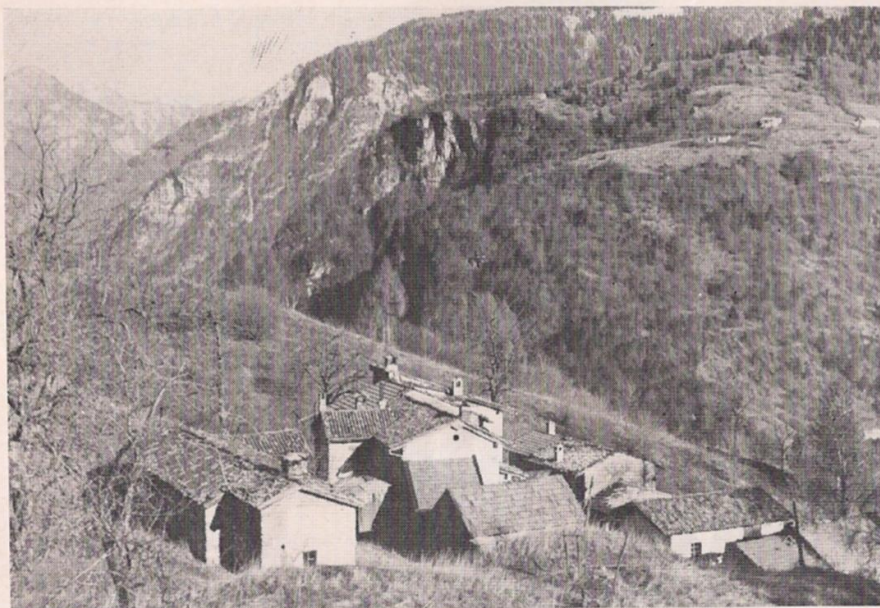

Veduta d'insieme della frazione di Gran Colle, mt. 773, ora disabitata: una decina di case adagiate in una amena e pittoresca posizione. Sullo sfondo della foto, nell'altro versante del Canal del ferro, si notano alcune case di una altra frazione abbandonata: Mingos mt. 862 sul mare.

Un mese fa l'ufficio studi dell'Amministrazione Provinciale di Udine ha reso noto il risultato del censimento generale della popolazione della provincia e dei singoli comuni del 24 ottobre 1971.

Sono dati provvisori che danno utili indicazioni sulla situazione della popolazione negli ultimi dieci anni.

La popolazione della Provincia di Udine ora ammonta a 516.214 unità. Nel 1961 era di 532.358. In dieci anni la popolazione è diminuita di 16.144 unità con una percentuale di — 3,03%.

Il massimo spopolamento lo ha registrato la zona montana. Per quello che ci riguarda, Dogna è al primo posto nei paesi della Carnia, Canal del Ferro e Val Canale con una punta massima di diminuzione in dieci anni del 37,96%, seguita da Forni di Sotto (Carnia) con il 37,48%. Nella nostra valle è seguita da Resia 36,8, Moggio 24,23, Resiutta 20,88%.

Nel censimento del 1961 Dogna contava 764 persone, in quello dello scorso anno 474. Si è registrato dunque una diminuzione di 290 persone.

Andando di questo passo quale sarà l'avvenire di Dogna?

# Meditazione per l'anno nuovo

Un anno!  
Un piccolo grano lucente  
nel lento rosario  
che sgrana la vita dell'uomo.  
Un anno. Che piccola cosa!  
Un guizzo di luce,  
un poco di bene e di male  
e il piccolo grano spari.  
Lo so. E il tempo lo dice  
che solo Tu Eterno rimani  
nel cielo. Mentre scorrono i grani  
d'argento, di legno, di nulla  
del nostro rosario...  
Lo so che il rosario svanisce  
all'ombra de l'alta Tua croce  
che appare su l'ultime tracce  
del nostro cammino.  
Ma oggi, quest'anno novello  
nascondere voglio, Signore  
in quelle Tue mani possenti  
che i secoli tritano e i giorni.  
Deh, fa' che quest'ultimo grano  
del mio dolente rosario  
non sia che un'« Ave », un saluto  
sereno fidente  
che scorra su un filo di luce  
di pace e d'amore  
per tutto quest'anno, Signore!

Pietro Chiminelli

## Angolo della generosità

### Pro tetto chiesa

Nelle nozze di PITTINO ITALO e ROSEANO OLGA, i testimoni 10.000; Pittino Pietro 5000.

Nelle nozze di PERUZZI ANTONINO e PITTINO MARIA CRISTINA, i testimoni e gli sposi 10.000.

In memoria di COMPASSI CIRO, 1000.  
Altre offerte: D.M.A. 5000; Zacommer Lilia 1050; Pittino Gasparutti Olga 1000; N. N. 1000; Rabario Pierina 1000; Tassotto Onorina 3000.

### Pro Bollettino parrocchiale

Pittino Orlando 1000; A.D.M. 5000; Cappellari Renza 500; Cappellari Paolino 500; Sechi Lina 1000; Zacommer Lilia 1050; Pittino Remigio 500; Tassotto Severino 1000; Pittino Gasparutti Olga 1000; C. A. 1000; Roseano Giuseppina 900; R. A. 500.

### Pro Grotta di Lourdes

Zarabara Eleonora 1000; T. T. 5000; Tommasi Elvira 1000; Tassotto Onorina 500.

## Anagrafe parrocchiale

Fiori d'arancio



Nella Chiesa parrocchiale di Dogna il 18 novembre sono state benedette le nozze di PITTINO ITALO e ROSEANO OLGA MADDALENA.

Il 25 novembre PERUZZI ANTONINO-ISIDORO e PITTINO MARIA-CRISTINA nella Chiesa parrocchiale di Dogna, si sono giurati fedeltà per tutta la vita.

Presso la Missione Cattolica Italiana di Lussemburgo, il 30 settembre 1972 si sono uniti in matrimonio DARIO RINO ROBERTO con CAPPELLARI ALMA della frazione di Costasacchetto, Dogna.

### Sono ritornati alla Casa del Padre



Nella Casa di Riposo di Paluzza, dove da alcuni anni era ricoverata, mercoledì 29 novembre ha reso la sua anima a Dio TASSOTTO ALBA da Via Roma. Aveva 41 anni. Riposi in pace.

AI VOSTRI LONTANI  
INVIATE

## Stele di Nadâl

l'almanacco  
della famiglia friulana  
Vi ringrazieranno!

NELLE NOSTRE  
FAMIGLIE  
IL SETTIMANALE

## La Vita Cattolica

abbia il suo posto, prima  
di tanta stampa frivola e  
lontana dal principio cri-  
stiano.

## BRICIOLE

... la pace bisogna costruirla nel proprio cuore. (Maurice Zundel)

... non c'è solitudine vera se non quella dove manca Dio. (Julien Green)

... quando il diluvio del dolore è passato sull'anima, ciò che resta di vivo, può considerarsi autentico. (Carlo Carretto)

... Il cristiano ha il dovere dell'obbedienza e la vocazione della rivolta. (Gilbert Cesbron)

... un amore è sempre un rischio. (Card. Gerlier)

... La misura di un essere, la dà il suo cuore. (Maxence Van der Meersch)

... I rimorsi sono il passato che continua. (Henri Bergson)

263  
ROGNONI Luigi e Daniela  
Via Primo Maggio 32  
20092 CUVISETTO BALSAMO  
(Milano)

Bollettino parrocchiale - Parrocchia di S. Leonardo Lim. - 33010 Dogna (Udine)

Sac. O. BURELLI, Direttore responsabile

Aut. Tribunale di Udine n. 179 del 26-11-1948

Arti Grafiche Friulane - Udine